

札幌のボランティアニュース札ボラニュース

通算第153号☆

🌟 4・5月受講者募集中 講座のご案内 🌟

4月14日(月)13:30~15:30 傾聴ボランティア養成講座 受講料:500円	5月20日(火)10:00~12:00 絵本の読み聞かせボランティア養成講座(入門編) 受講料:500円
4月18日(金)10:00~12:00 手話講座(基礎) 受講料:500円	5月22日(木)10:00~11:30 地域見守りサポーター養成講座 受講料:無料
4月23日(水)13:30~15:30 民生委員・児童委員入門講座 受講料:無料	5月23日(金)13:30~15:00 ふれあい・いきいきサロン講座(サロンづくり編) 受講料:無料
4月30日(水)10:00~11:30 ホップ・ステップ・ボランティア 受講料:無料	5月27日(火)10:00~12:00 シニア世代のボランティアはじめての一步 受講料:無料
5月7日(水)10:00~12:00 朗読ボランティア養成講座(初級編) 受講料:500円	5月28日(水)13:30~15:30 1日福祉セミナー 受講料:500円
5月13日(火)10:00~12:00 生活支援活動担い手講座(車いすの介助) 受講料:500円	5月30日(金)13:30~15:30 子どもセミナー 受講料:500円
5月16日(金)10:00~11:30 ヘルパーのしごとを知ろう! 受講料:無料	

令和7年度 札幌市社会福祉協議会
講座予定一覧
ボランティア・地域福祉活動を応援します!!



まもりんのたのしい日常をのぞいてみませんか?
まもりんX(旧:Twitter) 随時更新中!
※お申し込みの際は必ずお申し込みの住所を記入してください。
※お申し込みの際は必ずお申し込みの住所を記入してください。
QRコードをフォローマーク

社会福祉法人
札幌市社会福祉協議会

講座予定一覧が
完成しました

講座を5回受講すると
バッジももらえる!

※詳細は目次4ページ上段

ホームページ



札幌市社会福祉協議会 ボランティア活動センター

TEL: 623-4000 FAX: 623-0004

講座の受講申込はこちらまで

フォローしてね!



@mamorin93



介護職員初任者研修 資格取得講座

(旧ホームヘルパー2級課程)

訪問介護サービス

施設サービス

通所サービス

...etc

介護に関わる様々な場面で活躍のチャンスが！

介護職員初任者研修とは

介護職員初任者研修では、介護職員として必要な介護技術や福祉の知識を学ぶことができます。

受講料

30,000円

(税込・テキスト代込)

定員25名 先着順

月水金研修 (概ね9:20~16:40)

受講期間: 令和7年6月2日(月)

~7月9日(水)

お申込み締切日: 令和7年5月23日(金)

土曜研修 (概ね9:20~16:40)

受講期間: 令和7年8月23日(土)

~12月13日(土)

お申込み締切日: 令和7年8月13日(水)

研修場所: 札幌市社会福祉総合センター内 **地下鉄西18丁目駅 徒歩3分**

(福) 札幌市社会福祉協議会 ボランティア活動センター

[所在地] 〒060-0042 札幌市中央区大通西19丁目1-1 札幌市社会福祉総合センター4階

[電話番号] 011-623-4000

[メール] vc@sapporo-shakyo.or.jp

※お気軽にご連絡ください。

オススス



申請までの流れ

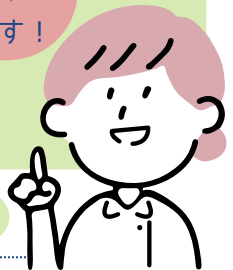
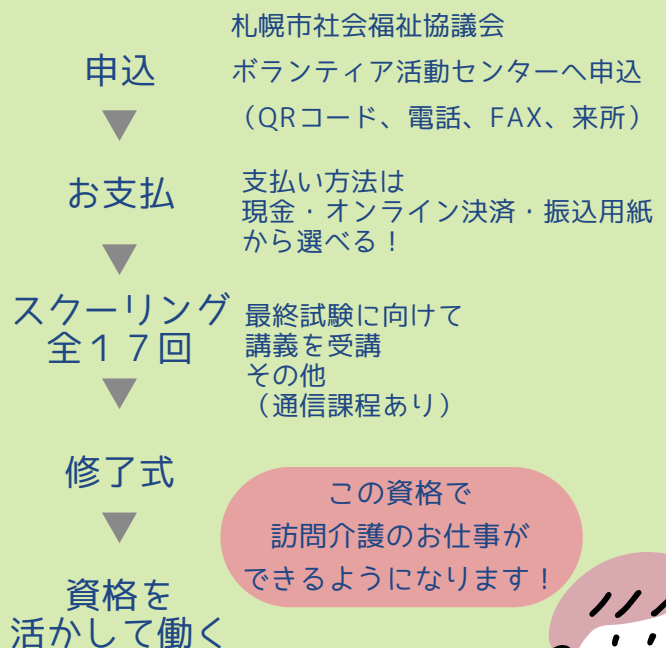

就職のチャンスに

札幌市社会福祉協議会では、本講座で学び、介護の職に興味のある方を積極的に採用しています。
採用対象となった方には受講料免除またはキャッシュバックの制度があります。

採用受講コース

札幌市社会福祉協議会の職員（ホームヘルパー）として採用された方は、採用後に本研修を無料で受講することができます。
無資格・未経験大歓迎！札幌市社協でホームヘルパーとして働きませんか？

※受講日初日が採用日となり、受講に係る時間は勤務扱いとして給与が支給されます。

※受講料は札幌市社協が全額負担。

※ご希望の方は月水金研修: 5/2、土曜研修: 7/23までに要申込

採用試験 → 採用 → 研修受講 → ホームヘルパーとして活動開始

資格取得後に就職したい方には・・・

受講料キャッシュバック制度があります。（※詳しくはお問合せください）

研修受講 → 採用試験 → 採用 → ホームヘルパーとして活動開始 → 受講料キャッシュバック※条件あり

札幌市社会福祉協議会で就職した場合このような働き方が可能です！

ヘルパーの1日のスケジュール（例）

その1

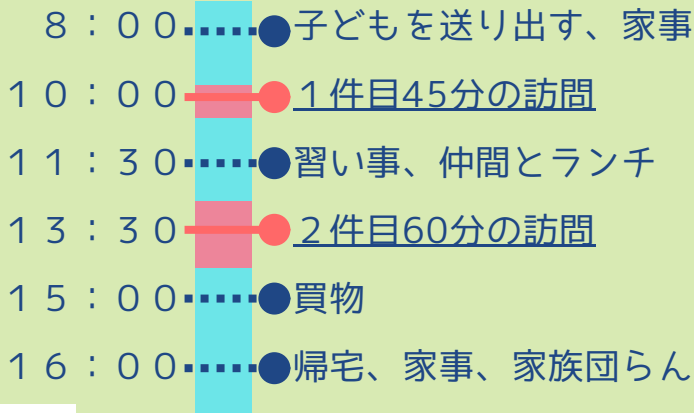

その2



採用情報はこちら

申込はQRコード、お電話、FAXから

希望コース

- ・ 月水金研修
or
・ 土曜研修

※各々○を付けてください

支払い方法

- ・ 採用受講コース
(希望者のみ○)

- ・ 現金
- ・ オンライン決済
(クレジットカード)
- ・ 振込用紙(銀行振込)



▲詳細情報
申込はこちら

※下記に記載し、このまま011-623-0004までFAX送信してください。

氏名

住所

電話番号

メールアドレス

札幌市社会福祉協議会

ボランティア活動センター

電話 011-623-4000

FAX 011-623-0004



ボランティア募集

YOSAKOIソーラン祭りのボランティアを募集します

北区唯一の会場でもあり、札幌屈指のマンモスパレード会場。地元住民が運営するアットホームな会場に例年2日間で約3万人に迫る観客を動員するYOSAKOIソーラン祭りの運営ボランティア（設営・場内整理など）を募集します。昼食もご用意します。どちらか一日だけの参加もOK。ボランティア初めての方も大歓迎です！

内容

活動期間 : 2025年6月7日（土）、8日（日）
※5月31日（土）に事前説明会があります。
時間帯 : 9:30~16:00 ごろ
活動場所 : 新琴似会場（札幌市北区新琴似7条6丁目~6条7丁目）
申込締切日 : 2025/5/30

申込先

団体名 : YOSAKOI ソーラン祭り新琴似会場実行委員会
メールアドレス : yosakoi.shinkotoni@gmail.com
所在地 : 札幌市北区新琴似7条6丁目~6条7丁目
電話番号 : 011-763-9811
FAX 番号 : 011-763-9811
ホームページ : <https://www.yosakoi-soran.jp>



令和6年度 収集ボランティア



札幌市社会福祉協議会では、収集ボランティアの物品ご寄贈いただいております。皆様から多くの寄贈をいただきました。いつもご協力ありがとうございます。

月	ペットボトルキャップ	リングプル	使用済み切手	未使用鉛筆類
4月	278.0キロ	38.0キロ	6.6キロ	2本
5月	143.1キロ	58.1キロ	12.0キロ	0本
6月	244.2キロ	35.2キロ	2.8キロ	71本
7月	153.4キロ	72.8キロ	0.9キロ	36本
8月	313.0キロ	284.3キロ	0.4キロ	0本
9月	193.0キロ	54.1キロ	0.1キロ	76本
10月	268.0キロ	41.1キロ	0.3キロ	0本
11月	208.2キロ	93.0キロ	0.5キロ	10本
12月	279.0キロ	42.1キロ	7.2キロ	9本
1月	77.2キロ	2.7キロ	1.0キロ	176本
2月	119.2キロ	11.7キロ	1.5キロ	0本